TECHE UDINE

MANOSCRITTI

FONDO PRINCIPALE

Manoscritto n. P_MSS_3957_027

Nel Fondo Principale sono confluiti la maggior parte dei lasciti manoscritti pervenuti alla Biblioteca Civica «Vincenzo Joppi» nel corso del tempo: si tratta perciò di un fondo composito nel quale è possibile trovare manoscritti di argomento liturgico, scientifico, giuridico, botanico e altro.

Collocazione:

Biblioteca Civica "Vincenzo Joppi", Udine
https://www.techeudine.it/fondo-principale
https://www.sbhu.it/

Anima mia — Ebbi la tua
ieri ultima — grazie e ancora.
Ti ben nel mezzo tue mure:
l'Jarla che prudd a ridarne.
Da Milano a Bologna te ar-
rivai il giorno in cui arrivai
a Roma — Passerem insieme
almeno quindici giorni — Figu-
rati Je ne vois attendd! — Salu-
tami tandd tandd la Rei e la
Sig. Luisa — Accendati i Jen-
nemi spese — Du Bacchus
torna a venire — ma me ga-
rantisa nulla — Baciami bacami
tandd —

Palermo 8. 11. 60.

Tuo
Ippolito

Mantova

Sig.r Abbe Mauro in Novara.

1846

16
11
91

200 12 16
80
8

~~200~~
16
12 192
32
12

MILANO 13 NOV.

MANTOVA 14 11

ms 3957/27
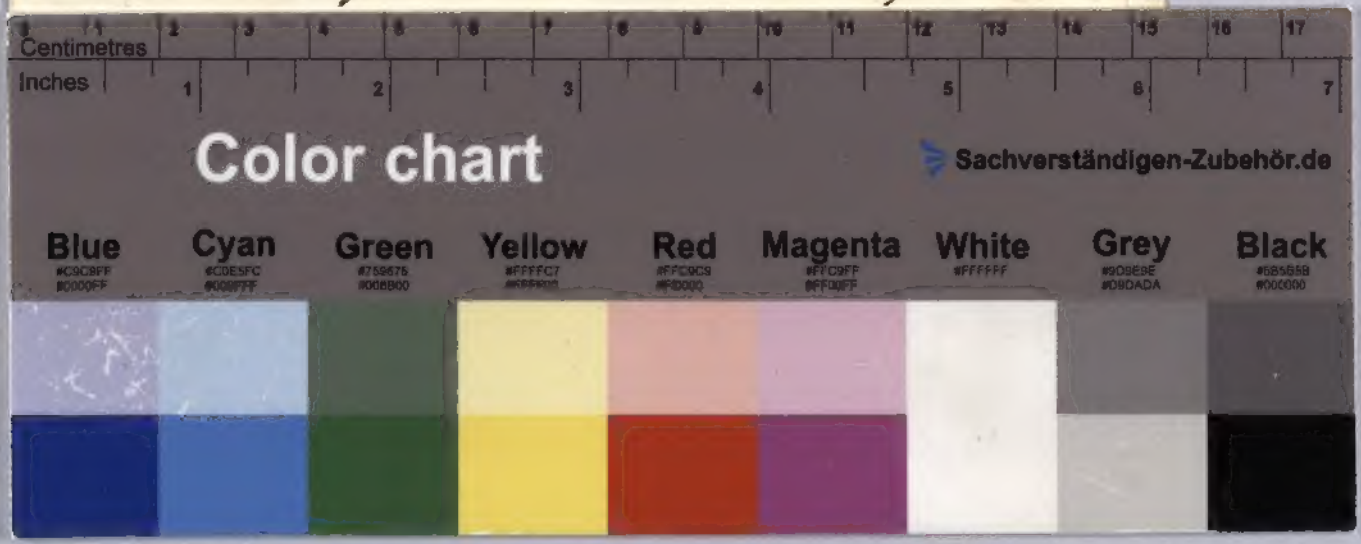
Mamma mia — Ebbi la tua
sua ultima — grazie — ultima.
Ti ho mai mai mia mia mia
d'Jack che quello ci vedremo.
Da Milano — Da Bologna ci ve-
dremo di giorno in giorno
e Roma — Saremo insieme
almeno quindici giorni — Dio-
santi Dio mio santo! — Salu-
tami tanto tanto la Zia e la
Sig. Laura — Accludo la Jeri-
mia spero — Tu Beccaria